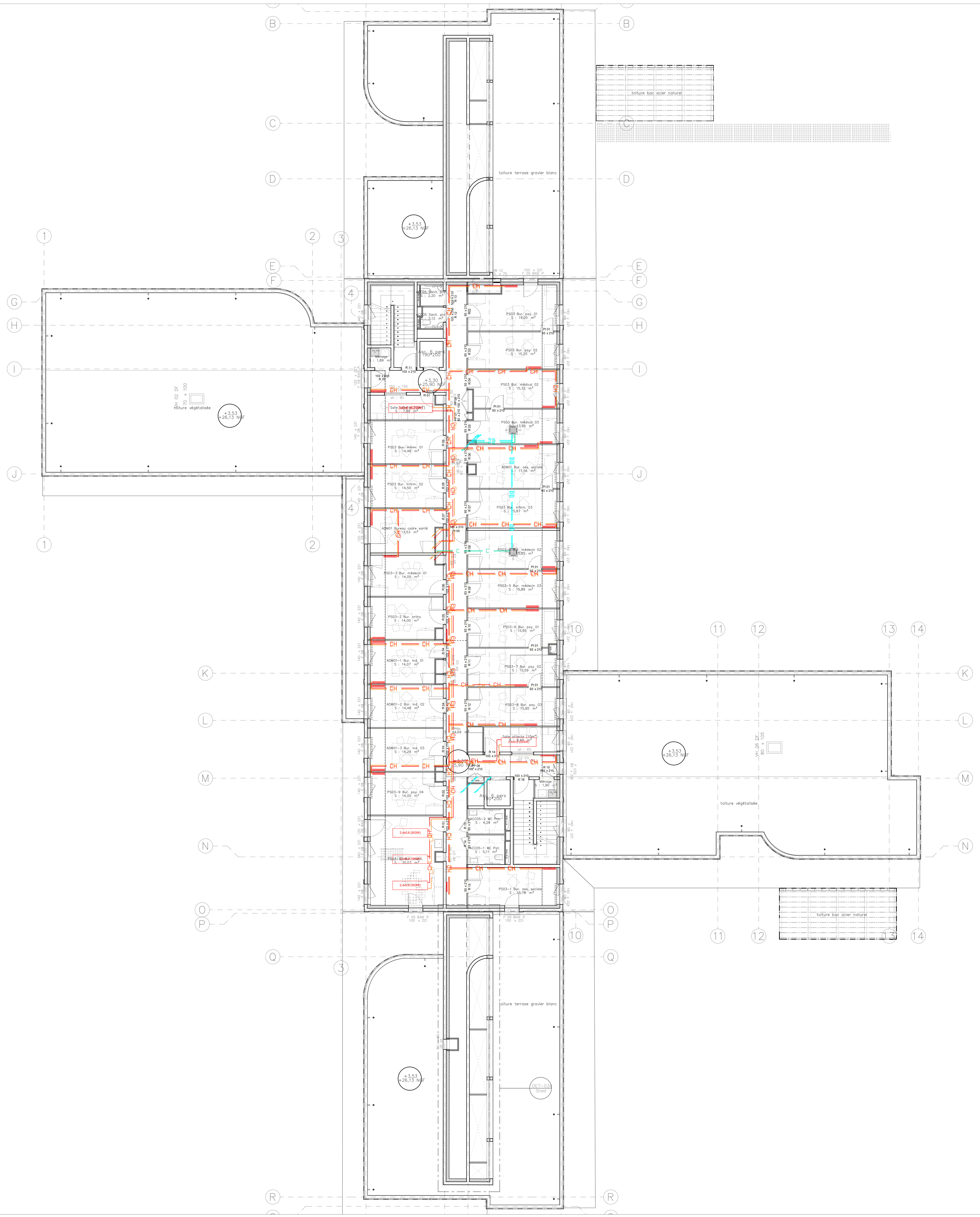

LEGENDE

VENTILATION

CIRCULAIRE	RECTANGULAIRE	
		GAINE VMC
		GAINE SOUFFLAGE
		GAINE REPRISE
		GAINE AIR NEUF
		GAINE DE REJET

ALIMENTATION

- DD — DETENTE DIRECTE (aller retour)
- CH — EAU CHAUDE CHAUFFAGE (aller)
- CH — EAU CHAUDE CHAUFFAGE (retour)
- CH — EAU CHAUDE CHAUFFAGE RCU (aller)
- CH — EAU CHAUDE CHAUFFAGE RCU (retour)
- GAZ — GAZ
- C — CONDENSATION
- EA — EAU FROIDE ADOUCIE

SYMBOLE

- FLECHE FLUIDE TRAVERSANTE
- FLECHE FLUIDE VENANT DU HAUT
- FLECHE FLUIDE ALLANT VERS LE BAS
- BOUCHE VMC ET REPRISE
- BOUCHE DE SOUFFLAGE
- GRILLE DE REPRISE POUR PLAFOND
- DIFFUSEUR PLAFONNIER
- GRILLE DE REPRISE
- GRILLE DE SOUFFLAGE
- DETENTE DIRECTE : UNITE EXTERIEURE
- DETENTE DIRECTE : CASSETTE
- 1,8x0,6 (377W) — PANNEAU RAYONNANT
- RADIATEUR
- CLAPET COUPE FEU
- CLAPET COUPE FEU EN DALLE

berim

Bureau d'études techniques
Les Salorges 2
3 bd Salvador Allende
44100 NANTES
Tél : 02.40.20.69.69
mail : berim.nantes@berim.fr

LES SABLES D'OLONNE (85)

Construction HDJ et CMP/CATTP - Psy. et pédopsy

MAITRE D'OUVRAGE : EPSM de Vendée, Centre Hospitalier GEORGES MAZURELLE, rue d'Aubigny, 85000 LA ROCHE SUR YON

AMO : A2MO NANTES, 17 Boulevard de Berlin, 44000 NANTES

ARCHITECTE : NOMADE ARCHITECTES, Agence Ouest, 18 rue Alfred Kastler, 56000 VANNES

BUREAU D'ETUDES TECHN. : BERIM, Les Salorges 2, 3 Bd Salvador Allende, 44100 NANTES

Date	Indice	Modifications	Dessinateur	Contrôleur
01/26	2	Déplacement chaufferie, suppression clapets coupe-feu au RDC selon nouvelle ZC et ajout de robinets de puisage extérieurs	J.G	G.J
12/25	1	Remplacement de la VMC par de la double flux, passage en ECS centralisée et chaufferie gaz	J.G	G.J
05/25	0	Edition initiale	J.G	G.J

Phase : DCE 2

CHAUFFAGE CLIMATISATION

Date: Janvier 2026
Réf dossier: BM15230110

PLANS DE PRINCIPE

Niveau R+1

N° Plan: CVC06

Ech: 1/100e